VfL von 1875 Oker e.V. :: Vereinszeitung :: Ausgabe 169 :: 12. März 2017

Jeder Mensch hat etwas, das ihn antreibt.
Wir machen den Weg frei.
www.volksbank-nordharz.de
Mit freundlicher Unterstützung durch
Volksbank Nordharz eG

Kostenlos Mitnehmen!

vfL Oker Journal

WERNER & HABERMALZ
DAS SANITÄTSHAUS – TECHNISCHE ORTHOPÄDIE
Sanitätshaus
Orthopädie-Technik
Orthopädie-Schuhtechnik
REHA-Technik
Wellness & Fitness
Elektromobilität
Technische Kinderorthopädie und REHA-Sonderbau
05321-469710
rehaKIND
info@werner-habermalz.de · www.werner-habermalz.de

VfL von 1875 Oker e.V.

Unseren Förderern und Sponsoren, Unterstützern und Symphatisanten sagen wir für die vielfache Unterstützung unseres Engagements für den Breitensport und die Jugendarbeit ein *Herzliches Dankeschön*

Abali Hille GbR
Aquantik – Fitness & Schwimmen
Ahrens, Matthias – Baum- und Gartenpflege
APOCARE Nordharz Gmbh
Artwork Werbeagentur
ARZ Auto Reifen Zentrum
Bad Harzburger Mineralbrunnen
Bokelmann Reisedienst
Brauerei Gebr. Maisel KG
Brauerei C.& A. Veltins GmbH & Co
Burchardt Motorgeräte
Café Novelle im Hotel Kaiserworth
Der „Fußball-Spezialist“, Goslar
Dr. Jürgen Lauterbach, Goslar-Oker
Electrocycling GmbH
Elektromeister Helmut Eberling
Elektro-Otte
Erlebnisbocksberg Hahnenklee GmbH & Co.KG
Eurawasser
EWB Eurawasser Berlin
Expert Riedel & Neumann
Fahrschule Schilling
FEET - Computer, Göttingerode
Fleischerei Bothe
GO-Tankstelle Harlingerode
Hartmann - Heizung & Sanitär
Harz Energie GmbH & Co.KG
Harz Metall GmbH
Hilmar Braun - Maurermeister
Historisches Hotel Kaiserworth
Holger Nagel - Rechtsanwalt
HOVA - Hoffmeister & Vangermain GmbH
Erich Ide & Co. – Dachdeckermeister GmbH
Kalbe Friedhofsgärtnerei
Kanzlei Körner – Rechtsanwälte
Kaminholz - Rene Nolte
Kartoffelhaus Flösserstube
Klingner Baumaschinen
Klingner KFZ-Betrieb – Steve Jacobs
Lichtblick Werbetechnik
List - Lebensmittelgroßhandel
Löwen Apotheke Oker
Maltermeister Turm - Berggaststätte
McShirt - Textildruck
NordReport Nachrichten
Niemeyer Consult GmbH
InterSport Deckert - Hartmut Hirsemann
OBI - Baumärkte
Öffentliche Versicherung
Papierflieger – Verlag & Druckerei
Paucke Bau UG
Peinemann, Detlef - Klotz-Bestattungen
Pirzkall Cleaning Service
Pizza-Kurier Goslar-Oker
Plateo Steintechnik
Prause & Partner
Ramada Hotel Bären Goslar
Restaurant Platon
Recylex Group Deutschland
Sanitätshaus Werner & Habermalz
Salon am Kurpark
Sauk - Getränkefachgroßhandel
Salzgitter Electrical Engineering GmbH
Sparkasse Goslar/Harz
Sportklause Oker
Spöttel - Heizung & Sanitär
Stadtbus Goslar
Steinberg Alm
Therapiezentrum Ilhan Dinc
Möbel Schulenberg, Goslar
Toom Baumarkt
Torsten Ebeling
Volksbank Nordharz eG
Wedde´s Autowäsche
Wiglo Wunderland
Wolfgang´s Fahrrad-Treff
Zelmer & Aselmeyer Steuerberatungsgesellschaft mbH

Gut für den Sport.
Gut für die Region.
Sparkasse Goslar/Harz

Editorial:

Liebe Freunde des VfL Oker,
Sponsoren und Förderer,
Mitglieder und Aktive,
Symphatisanten,
liebe Leserin, lieber Leser,

da sind wir wieder! Der Frühling bahnt sich langsam aber sicher seinen Weg über die Harzberge und schon kommt das aktuelle Journal des VfL Oker daher. Mit der „Einhundertneunundsechzig“ legen wir die erste Ausgabe zur Fussball-Rückrunde der Saison 2016 / 2017 vor. Wir hoffen - sie gefällt wie immer!

Wir haben für diese Ausgabe etwas Rückschau gehalten: bei den Fußballern, der Tischtennisabteilung und auch bei den Mitgliedern der Wirbelsäulengruppe, die mit einem „kleinen und feinen Basar“ einen beachtlichen Spendenbetrag in einer „Schnappszahl-Summe“ zusammen getragen hat und als solchen auch weiter gegeben hat.

Auch im Bereich unserer Werbepartner hat sich Einiges getan: so bietet beispielsweise der „Fußball Spezialist Goslar“ seine Programm-Palette nicht nur über die neue Adresse „Hokenstraße 23, Goslar“ an, sondern ebenfalls über einen (momentan noch im Aufbau befindlichen) Internet-Shop. Das Sanitätshaus „Werner & Habermalz“ am Jakobikirchhof in Goslar - Special-Sponsor der II. Herren beim VfL - wartet mit einem neuen „Outfit“ auf (s. Titelseite und Seite 39). Darüber hinaus gibt es noch ein paar Neuerungen - einfach mal aufmerksam rein lesen, dann fällt´s auch auf!

In diesem Sinne wünschen wir allen einen aufmerksamen Start in den Frühling, Ausdauer und Erfolg für alle Aktiven und alles Gute für die Halbsaison 2017. Beachten Sie bitte auch die Tipps und Trends unserer Förderer und beherzigen Sie: immer munter und bewegt bleiben, wünscht ....
Hagen
VfL Journal-Redaktion

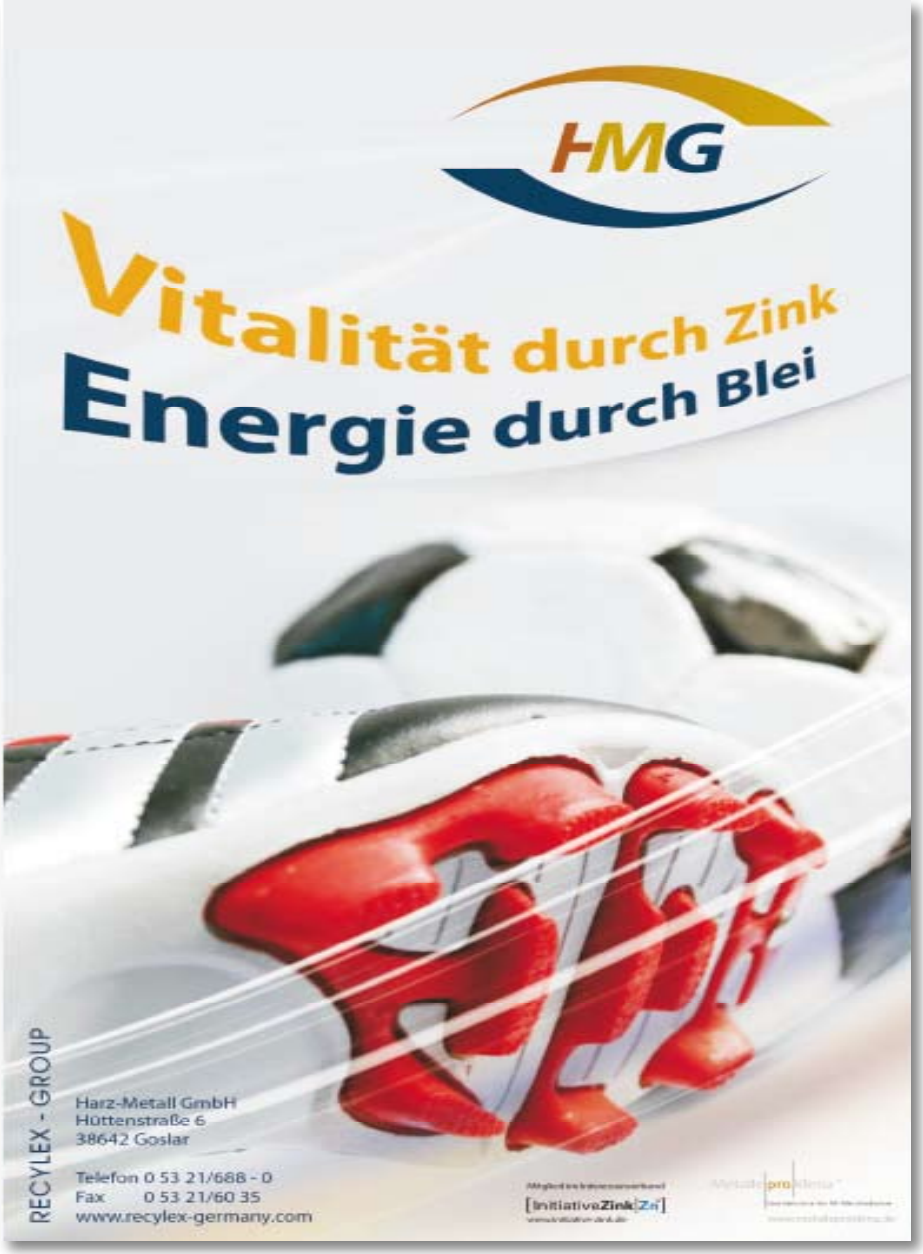

Immer
In
Bewe-
Gung
Bleiben

Impressum:

Herausgeber:	**VfL-Oker, Försterwiese 13a, 38642 Goslar** Tel: 0 53 21 - 6 13 60, Fax: 0 53 21 - 33 09 44 Internet: www.vfloker.de, e-Mail: mail (at) vfloker.de
Redaktion:	Henning Fränkel (Hagen)
Konzept:	NordReport Nachrichten, e-Mail: redaktion (at) agentur-nordreport.de
Textbeiträge:	Hagen, Christ. Gröger, Markus Krause, Rolf Palitza, Rudolf Ebeling, Eberhard Wellner, Dr. Jürgen Lauterbach.
Bildbeiträge:	NordReport, Astrid Wasow, Carsten Jeschke, Rolf Palitza, Ingo Theuerkauf.
Grafikbeiträge:	Astrid Wasow, Dirk Wasow, Hans-Jörg Wasow, NordReport
Newsletter:	Redaktion VfL Oker-Journal, e-Mail: vfloker@agentur-nordreport.de
Druck:	Verlag und Druckerei Papierflieger, Clausthal-Zellerfeld.
Dank:	Goslarsche Zeitung und den GZ-Redakteuren und Fotografen für die Überlassung einzelner Artikel und Fotos.

Kunstturnen /Jugend

Robert Knoke im internationalen Vergleich =

Furore über das Internet
Mehr als 1.000 Mal ist dieses Bild von Robert zwischen den Bannern der Teilnehmer des ZAG-Junior-Cups auf der Facebook-Seite des VfL Oker aufgerufen worden. Mehr als 220 Mal haben Besucher der Website dieses Bild und den dazu gehörenden Bericht mit anderen Internet-Usern geteilt. Damit hat Robert einen Rekord verzeichnet.

Zu lesen war dies:
Zum Abschluss einer langen Wettkampfsaison durfte Nachwuchsturner Robert Knoke vom VfL Oker noch einmal ein wenig internationales Flair genießen. Der 12jährige Leistungsturner startete beim ZAG-Junior Cup, einem Einladungsturnier in Hannover-Vinnhorst und traf dabei auf sehr starke Konkurrenz aus den Stützpunkten wie Halle, Cottbus, Kiel und Hamburg.

Unter großer Anspannung begann Robert nervös am Sprung, konnte sich dann aber am Barren etwas stabilisieren. Nachdem am Reck aufgrund sehr hoher Anforderungen nicht viel zu holen war glänzte Knoke dann mit seiner Bodenübung. Hier zeigte er sogar einen Salto vw. mit ganzer Längsachsendrehung in der letzten Bahn, ein sehr hohes Niveau für einen 12jährigen.

An den abschließenden Geräten Pauschenpferd und Ringe mussten die Übungen kurzfristig auf internationale Wertungsvorschriften umgestellt werden, was durchaus auch mit Schwierigkeiten in der spontanen geistigen Umsetzung einhergehen kann. Doch Robert schaffte es dann doch gut mit der Situation klar zu kommen und bekam noch einmal zwei ordentliche Wertungen. Am Ende reichte es zu einem guten 15. Platz, mit dem Robert Knoke auch einige Kaderturner hinter sich lassen konnte.

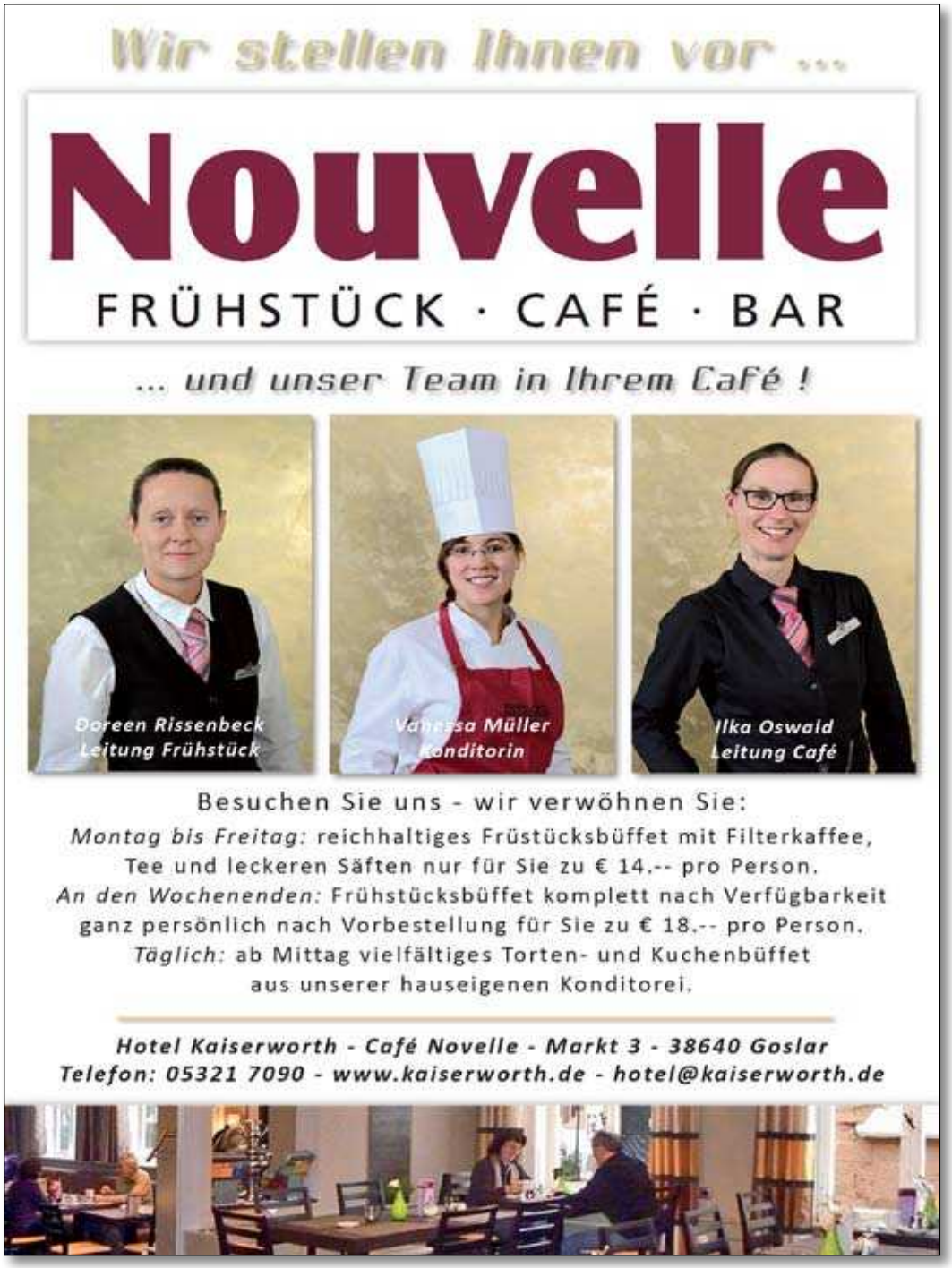

Fußball :: Bezirksliga 3 :: I. Herren :: Begegnungen :: Tabelle

20. Spieltag - Sonntag, 12.03.2017

15:00h SV Rammelsberg : FC Pfeil Broistedt
15:00h FC Othfresen : TSV Üfingen
15:00h VfL/TSKV Oker : TSV Hohenhameln
15:00h SV Innerstetal : TSG Bad Harzburg
15:00h TSV Münchehof : FG Vienenburg/Wiedl.
15:00h SV Fort. Lebenstedt : SV Neiletal
VfL Salder : spielfrei
SV Union Salzgitter : spielfrei

21. Spieltag - Sonntag, 19.03.2017

15:00h TSV Üfingen : VfL/TSKV Oker
15:00h SV Neiletal : SV Union Salzgitter
15:00h FG Vienenbg./Wiedl. : SV Fortuna Lebenstedt
15:00h TSV Münchehof : FC Pfeil Broistedt
15:00h TSG Bad Harzburg : VfL Salder
15:00h TSV Hohenhameln : SV Innerstetal
FC Othfresen : spielfrei
SV Rammelsberg : spielfrei

22. Spieltag - Sonntag, 26.03.2017

15:00h SV Innerstetal : TSV Üfingen
15:00h VfL Salder : TSV Hohenhameln
15:00h SV Rammelsberg : TSG Bad Harzburg
15:00h SV Fort. Lebenstedt : TSV Münchehof
15:00h SV Union Salzgitter : FG Vienenbg./Wiedl.
15:00h FC Othfresen : SV Neiletal
15:00h FC Pfeil Broistedt : VfL/TSKV Oker

Mittwoch, 29.03.2017

18:30h FC Othfresen : SV Neiletal

23. Spieltag, Sonntag, 02.04.2017

15:00h SV Neiletal : VfL/TSKV Oker
15:00h FG Vienenbg./Wiedl. : FC Othfresen
15:00h TSV Münchehof : SV Union Salzgitter
15:00h TSV Hohenhameln : SV Rammelsberg
15:00h TSV Üfingen : VfL Salder
15:00h FC Pfeil Broistedt : TSG Bad Harzburg
SV Innerstetal : spielfrei

Sonntag, 28.05.2017

15:00h FC Pfeil Broistedt : SV Fortuna Lebenstedt

24. Spieltag, Sonntag, 09.04.2017 (Auszug)

15:00h TSG Bad Harzburg : FC Pfeil Broistedt
15:00h SV Rammelsberg : TSV Üfingen
15:00h SV Union Salzgitter : SV Fortuna Lebenstedt
15:00h FC Othfresen : TSV Münchehof
15:00h VfL/TSKV Oker : FG Vienenbg./Wiedl.

Punktetabelle - Stand: 12. März 2017

Pl.	Mannschaft	Sp.	g/u/v	Torv.	Diff.	Pkt:
1.	VfL Salder	17	13 /2 /2	40 : 16	24	41
2.	SV Fortuna Lebenstedt	14	10 /4 /0	39 : 10	29	34
3.	VfL/TSKV Oker	15	8 /4 /3	29 : 17	12	28
4.	SV Union Salzgitter	15	6 /5 /4	27 : 19	8	23
5.	TSV Hohenhameln	12	7 /0 /5	29 : 18	11	21
6.	SV Rammelsberg	15	5 /3 /7	25 : 25	0	18
7.	FG Vienenburg/Wiedl.	12	5 /2 /5	24 : 25	-1	17
8.	FC Pfeil Broistedt	13	5 /2 /6	18 : 29	-11	17
9.	TSV Üfingen	13	4 /2 /7	13 : 23	-10	14
10.	SV Innerstetal	12	4 /1 /7	12 : 19	-7	13
11.	TSG Bad Harzburg	15	4 /1 /10	27 : 35	-8	13
12.	TSV Münchehof	10	3 /2 /5	15 : 20	-5	11
13.	SV Neiletal	13	3 /1 /9	14 : 35	-21	10
14.	FC Othfresen	14	1 /5 /8	19 : 40	-21	8

Matthias Ahrens
:: Gartenservice :: Baumpflege ::

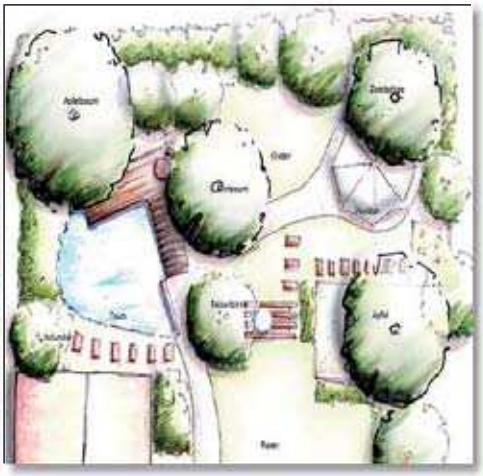
- Baumpflege - Gartenpflege - Strauchschnitt - Gartenteiche - Baumfällung - Gartenmöbelbau -
Matthias Ahrens Wolfenbütteler Straße 24 38642 Goslar / Harz Telefon: 0170 28 127 62

KAISERWORTH
HOTEL · RESTAURANT · BAR
★ ★ ★ ★
Markt 3 :: 38640 Goslar
Telefon: 05321 70 90
www.kaiserworth.de

D&S REIFENSHOP
Kfz-Reparatur aller Art
Im Klei 18
38644 Goslar/Jerstedt
Tel. (0 53 21) 38 96 10-11
Fax (0 53 21) 38 96 12
www.ds-reifenshop.de

HILAL MARKET
Osman Öztürk
Täglich frisches Obst
Gemüse, Lamm & Rindfleisch
Schilderstr. 54 • 38640 Goslar
Telefon (0 53 21) 4 03 29
Mobil (01 70) 5 13 10 57

Löwen Apotheke Oker
Bahnhofstraße 21
38642 Goslar-Oker
Telefon (0 53 21) 6 51 94
Fax (0 53 21) 3 36 12

Mehr Werkstatt geht nicht!
Fahrzeugreparaturen
Service und Inspektion
HU + AU
Klimaanlagenservice
Reifen
Autoglas
Karosserie- und Unfallinstandsetzung
Lackierungen
Smart-Repair
Dellenentfernung ohne Lackierung
Meisterbetrieb HOVA Hoffmeister & Vangermain GmbH
AUTOTEAM
LIQUI MOLY
AUTOteam
HOVA AUTOTEAM
Hoffmeister & Vangermain GmbH
Gutenbergstraße 22 · 38640 Goslar
Telefon 0 53 21/2 24 45
E-Mai: info@hova-goslar.de
www.hova-goslar.de

Umwelt / Tiere

Die grünen Hoppser kommen: Kröten, Frösche und Molche auf dem Weg in den Frühling

Autofahrer sind zur Vorsicht aufgerufen

Harz - Das frühlingshafte Wetter in diesen Tagen lockt endlich Kröten, Frösche und Molche aus ihren Winterquartieren hervor. Wie in jedem Frühling ist an vielen Orten in Niedersachsen mit den ersten Amphibien-Wanderungen zu rechnen. „Endlich wird es auch in der Nacht so warm,

dass die Kröten aus ihren Winterverstecken kommen und zu ihren Laichgewässern laufen. Besonders in Südniedersachsen dürfte einiges los sein“, erklären Naturschutzverbände. BUND und NABU bitten deshalb Autofahrer, in der Dämmerung vorsichtig zu fahren und Rücksicht auf die liebestrunkene Lurche zu nehmen. Überall, wo Kröten, Frösche und Molche unterwegs sein könnten, sollten Autofahrer auf Tempo 30 heruntergehen, um die Tiere nicht unnötig zu gefährden. Hinweisschilder an den Straßenrändern weisen auf Streckenabschnitte hin, in denen besonders viele Amphibien wandern.

Kalte und frostige Nächte hielten Frösche und Kröten bislang von ihrer Wanderung ab. Doch jetzt seien die Bedingungen günstig. Ab einer Temperatur von fünf Grad Celsius verlassen die wechselwarmen Tiere ihre Winterquartiere in der Abenddämmerung und machen sich auf zur „Hochzeitswanderung“. Besonders bei feuchtem Wetter sind sie unterwegs. Auf den bis zu zwei Kilometer langen Wanderungen müssen sie oftmals Straßen überqueren. Manchmal bleiben die Kröten sogar längere Zeit auf der warmen Fahrbahn sitzen und werden dann ein leichtes Opfer anrollender Fahrzeuge. Eine

oft unterschätzte Gefahr sei zudem der Strömungsdruck der Fahrzeuge. Bei Geschwindigkeiten von über 30 Stundenkilometern würden auch Amphibien getötet, die am Straßenrand sitzen. Der Strömungsdruck der Autos bringe ihre inneren Organe zum Platzen.

Fußball / Jugend

Nachwuchs gesucht: Informiere Dich und komm zum Probe-Training!

An den Start gemeldet ...
Mit dem Beginn der Rückrunde 2016 / 2017 hat die „Jugendabteilung Fußball“ Mannschaften der Klassen „F-Junioren“, „E-Junioren“ und eine „9er-D-Junioren“ an den Start geschickt.

Darüber hinaus treten zwei Spieler der C-Junioren-Mannschaft und weitere zwei Spieler der B-Junioren-Mannschaft als Gastspieler beim TSG Bad Harzburg an.

Aktive Mitspieler gesucht ...
Für alle Altersklassen sucht die Jugendabteilung Fußball noch weitere Mitspieler. Insbesondere für den Aufbau einer G-Junioren-Mannschaft (Spieler im Alter zwischen vier und sechs Jahren) werden tatkräftige und aktive Jungen und Mädchen zum Mitspielen. Wer sich vorher informieren möchte, erhält unter dieser Telefonnummer
0152-53621094
jederzeit Auskunft.

Ohne Trainer „geht nix“ ...
Neben weiteren Mitspielern für die Jugendmannschaften hat die VfL-Oker/TSKV Jugendabteilung auch Plätze für weitere Jugend-Trainer zu vergeben. Auskünfte und Informationen gibt es bei Jugendleiter Ingo Theuerkauf unter der Telefonnummer ***0152-53621094*** oder bei den bereits aktiven Trainern der Jugendmannschaften:

F- Junioren:
Michael Rösner Tel.: 0170-4623154
Björn Prignitz Tel.: 0151-15597578
Torben Kiehne Tel.: 0176-80596233
E-Junioren
Björn Prignitz Tel.: 0151-15597578
Torben Kiehne Tel.: 0176-80596233
D-Junioren:
Ingo Theuerkauf,
Tel.: 0152-53621094
Michael Buchterkirchen:
Tel.: 0170-8145313
Marcel Prignitz: Tel.: 0171-7732656

Training muss sein ...
Die Trainingszeiten für die F-Junioren, E-Junioren und D-Junioren-Mannschaften sind jeweils Montag und Mittwoch von 17.30 Uhr bis 19.00 Uhr.

Die Saison der Jugend begann am 19. und 20. August 2016 mit der 1. Pokalrunde. Der 1. Punktspieltag war am 26.und 27. August 2016.
Bei allen Jugendmannschaften wurde der Online Spielbericht eingeführt.

Ingo Theuerkauf / Jugendleiter

Steinmetzbetrieb
Richard Plateo
Inh. Martin Bergmann e.K.
Steinmetzmeister u. Steintechniker
NATUR- UND BETONWERKSTEIN
GRABMALE • FENSTERBÄNKE • TREPPEN • FUSSBÖDEN
Marmor - Granit
Hildesheimer Straße 27
38640 Goslar
Tel.: 0 53 21 / 2 29 17
Fax: 0 53 21 / 4 65 44
www.plateokg.de
info@plateokg.de

Fußball :: Kreisliga Nordharz Staffel 1 :: Begegnungen :: Tabelle

20. Spieltag - Sonntag, 12.03.2017

12:00h VfL/TSKV Oker II : SC Gitter II
15:00h SC 18 Harlingerode : TSV Lengde
15:00h SV Emek. Langelsheim : VfR Langelsheim
15:00h TSG Wildemann : FC Groß Döhren
15:00h SG Klein Mahner : FC RW Rhüden
15:00h MTV Lichtenberg : SV Borussia Salzgitter
15:00h VfB Dörnten : TSV Immenrode
SG Ildehausen/Kirchbg. : spielfrei

21. Spieltag - Samstag, 18.03.2017

16:00h SV Borussia Salzgitter: VfB Dörnten

Sonntag, 19.03.2017

15:00h VfR Langelsheim : VfL/TSKV Oker II
15:00h TSV Immenrode : SG Ildehausen/Kirchbg.
15:00h TSV Lengde : MTV Lichtenberg
15:00h FC RW Rhüden : SC 18 Harlingerode
15:00h FC Groß Döhren : SG Klein Mahner
15:00h TSG Wildemann : SC Gitter II
SV Emek. Langelsheim : spielfrei

22. Spieltag - Sonntag, 26.03.2017

15:00h FC RW Rhüden : TSV Lengde
15:00h TSG Wildemann : VfR Langelsheim
15:00h SG Klein Mahner : SC Gitter II
15:00h SC 18 Harlingerode : FC Groß Döhren
15:00h VfB Dörnten : MTV Lichtenberg
15:00h SG Ildehausen/Kirchbg. : SV Borussia Salzgitter
15:00h SV Emek. Langelsheim : TSV Immenrode
VfL/TSKV Oker II : spielfrei

23. Spieltag - Samstag, 01.04.2017

16:00h SV Borussia Salzgitter : SV Emek. Langelsheim

Sonntag, 02.04.2017

12:00h SC Gitter II : SC 18 Harlingerode
15:00h TSV Immenrode : VfL/TSKV Oker II
15:00h MTV Lichtenberg : SG Ildehausen/Kirchberg
15:00h TSV Lengde : VfB Dörnten
15:00h FC Groß Döhren : FC RW Rhüden
15:00h VfR Langelsheim : SG Klein Mahner
TSG Wildemann : spielfrei

Rauser GmbH
Straßen- & Tiefbau, Erdarbeiten, Abbruch
Lieferung von Sand, Kies und Mutterboden
Stapelner Straße 1
38644 Goslar
Telefon (0 53 21 70 94 18
Internet: www.rauser-gmbh.de

Punktetabelle - Stand: 12. März 2017

Pl.	Mannschaft	Sp.	g/u/v	Torv.	Diff.	Pkt:
1.	SC Gitter II	17	12 /1 /4	52 : 21	31	37
2.	SG Ildehausen/Kirchberg	15	12 /1 /2	41 : 16	25	37
3.	SC 18 Harlingerode	16	9 /3 /4	48 : 32	16	30
4.	VfR Langelsheim	15	9 /2 /4	38 : 28	10	29
5.	MTV Lichtenberg	16	7 /4 /5	37 : 26	11	25
6.	TSV Immenrode	14	7 /2 /5	36 : 27	9	23
7.	VfB Dörnten	15	7 /2 /6	26 : 23	3	23
8.	SV Emek. Langelsheim	16	6 /4 /6	39 : 33	6	22
9.	VfL/TSKV Oker II	13	5 /1 /7	17 : 21	-4	16
10.	FC RW Rhüden	15	4 /3 /8	30 : 35	-5	15
11.	SV Borussia Salzgitter	11	4 /2 /5	20 : 30	-10	14
12.	FC Groß Döhren	15	4 /2 /9	20 : 39	-19	14
13.	SG Klein Mahner	17	3 /4 /10	28 : 44	-16	13
14.	TSG Wildemann	14	3 /2 /9	20 : 58	-38	11
15.	TSV Lengde	15	2 /3 /10	22 : 41	-19	9

Tischtennis / Meisterschaften / Spielberichte - von Christoph Gröger

VfL Oker – Herren

Erleichterte Gesichter beim VfL Oker: Das abstiegsgefährdete Verbandsliga-Team landet im Duell gegen das Tabellenschlusslicht SV Jembke einen 9:5-Erfolg und klettert damit wieder auf Rang sieben. Trotz des Fehlens von Spitzenmann Pascal Hoffmann spielte der VfL konzentriert auf und sorgte somit für zwei wichtige Punkte im Kampf um den Klassenerhalt.

„Obwohl Jembke bereits vor der Partie als sicherer Absteiger feststand, war das Match aus unserer Sicht gewiss kein Selbstläufer", so Teamkapitän Matthias Artelt. Dies beweist auch ein Blick auf den Spielbericht, so gingen gleich fünf Duell in den Entscheidungssatz. Jeweils doppelt für Oker punkteten David Valenzuela Hernandez sowie Nachwuchsakteur Christoph Willeke, beide blieben auch in den Doppeln ohne Niederlage.

Bereits am Sonntag steht das nächste Endspiel auf dem Programm: Gegen den direkten Tabellennachbarn TSV Fuhlen ist der VfL dann erneut gefordert.

VfL Oker – SV Jembke 9:5. Valenzuela Hernandez/Astudillo Berrios – Krökel/Schieß 3:2, Artelt/Krause – Schroeder/Bretschneider 2:3, Polder/Willeke – Plinta/Weichel 3:0; Valenzuela Hernandez – Bretschneider 3:1, Astudillo Berrios – Schroeder 1:3, Artelt – Plinta 3:2, Polder – Krökel 3:2, Willeke – Schieß 3:0, Krause – Weichel 0:3, Valenzuela Hernandez – Schroeder 3:1, Astudillo Berrios – Bretschneider 3:0, Artelt – Krökel 0:3, Polder – Plinta 2:3, Willeke – Weichel 3:0.

VfL Oker – Damen

Der VfL Oker schiebt sich auf Rang drei vor: Mit zwei Zählern im Gepäck kehrt der Regionalligist vom Doppelspieltag aus Schleswig-Holstein zurück, unterlag dabei knapp beim Meisterschaftsfavoriten VfL Kellinghusen und fuhr einen ungefährdeten Kantersieg gegen die Kaltenkirchener TS ein. Nach einer knapp fünfmonatigen Auszeit war erstmalig auch wieder Bachwuchsakteurin Lisa Krödel mit an Bord. In Kaltenkirchen lief es für den VfL trotz Plastikbällen und ungewohnt blauer Tische fast wie von allein, sodass nach weniger als zwei Stunden der 8:0-Erfolg perfekt war.

Bereits einen Tag zuvor schrammte Oker nur knapp an einem Punktgewinn vorbei: Beim Spitzenreiter in Kellinghusen unterlag das Okeraner Quartett nach einem harten Kampf mit 5:8. Dass es letzten Endes nicht für mehr reichte, lag vor allem an der eher bescheidenen Fünfsatzbilanz, die zum Vorteil des Titelanwärters ausfiel. „Wir haben uns gut verkauft und können mit unserer Leistung zufrieden sein", so die Worte von Velitchka Wais, die das Wochenende mit einer makellosen 5:0-Einzelbilanz brillierte und auch im Doppel nicht zu überwinden war.

Bis zum nächsten Einsatz haben die Okeranerinnen nun fast einen Monat Zeit: Erst am 25. und 26. März geht es mit den Heimspielen gegen den ttc berlin eastside II und den VfL Tegel weiter.

VfL Kellinghusen – VfL Oker 8:5. Uludintceva/Liebold – Pelcmanová/Krödel 3:0, Baravok/Sabat-Kamyk – Wais/Zyková 1:3; Baravok – Pelcmanová 3:2, Uludintceva – Wais 1:3, Sabat-Kamyk – Krödel 3:2, Liebold – Zyková 3:0, Baravok – Wais 1:3, Uludintceva – Pelcmanová 2:3, Sabat-Kamyk – Zyková 3:1, Liebold – Krödel 3:0, Sabat-Kamyk – Wais 0:3, Baravok – Zyková 3:0, Uludintceva – Krödel 3:2.

Kaltenkirchener TS – VfL Oker 0:8. Kabel/Molatta – Pelcmanová/Krödel 0:3, Vakhrusheva/Cords – Wais/Zyková 1:3; Vakhrusheva – Pelcmanová 1:3, Cords – Wais 0:3, Kabel – Krödel 2:3, Molatta – Zyková 0:3, Vakhrusheva – Wais 2:3, Cords – Pelcmanová 0:3.

TWINS GYM GOSLAR
BODYBUILDING • FITNESS - ERNÄHRUNG • SUPPLEMENTE KLEIDUNG
Mauerstraße 4 • 38640 Goslar
Telefon (0 53 21) 4 62 98

Okertaler MINERALBRUNNEN
Okertal 13 • 38642 Goslar
Telefon (0 53 21) 3 37 40
www.okertaler-mineralbrunnen.de

AXA Geschäftsstelle
Frank Schweizer e.Kfm.
Danziger Straße 59
38642 Goslar
Telefon (0 53 21) 46 99 70

Das Konto mit MEHRWERT!

Das VR MITGLIEDER-Konto – Exklusiv für unsere Mitglieder:

- ✓ alle Buchungen
- ✓ Master- oder VISACard
- ✓ VR BankCard
- ✓ Zinsvorteil auf eingeräumte Überziehungen

Sprechen Sie uns an, wir beraten Sie gern!

www.vbnh.de | Tel. 0 53 21 - 75 73 - 0

Volksbank Nordharz eG

TISCHTENNIS

Tischtennis / Herren / Verbandsliga

Rauhe Zeiten für die VfL-Teams =

Für den VfL Oker brechen in der Verbandsliga raue Zeiten an: Die Okeraner kehren mit leeren Händen von den Auswärtspartien aus Algesdorf und Ahlten zurück und bleiben damit gefährlich nah an der Abstiegszone der Tabelle. Krankheitsbedingt musste der VfL dabei auf gleich drei Stammkräfte verzichten: Neben Spitzenmann Pascal Hoffmann, fielen auch Daniel Polder und Christoph Willeke aus.

„Dafür haben wir uns dann noch recht achtbar aus der Affäre gezogen“, sagt Okers Mannschaftsführer Matthias Artelt. Gegen den Titelanwärter TSV Algesdorf hätte Artelt auch in Bestbesetzung nichts ausgerechnet. Im Gegensatz zur 2:9-Pleite aus der Hinrunde verbesserte sich der VfL hier sogar um zwei Punkte.

Deutlich ärgerlicher war dann allerdings die Niederlage gegen den Tabellenneunten TSG Ahlten, der dadurch auf zwei Zähler an die Okeraner herangerückt ist. Das chilenische Duo Marco Astudilllo Berrios und David Valenzuela Hernandez steuerte dabei gleich fünf Punkte für den VfL, der zwischenzeitlich sogar mit 6:5 in Führung lag, bei, konnte den Misserfolg aber letzten Endes auch nicht abwenden.
Die Nordharzer treffen in den letzten vier anstehenden Saisonspielen sowohl auf zwei Abstiegskonkurrenten als auch zwei Aufstiegsaspiranten. Am 5. März ist dabei in der Helmut-Sander-Halle zunächst das Schlusslicht SV Jembke zu Gast, gegen den es gilt zu punkten.

TSV Algesdorf – VfL Oker 9:4. Lars Petersen/Jörn Petersen – Artelt/Özdemir 3:0, Patrick Schöttelndreier/Dominik Schöttelndreier – Valenzuela Hernandez/Astudillo Berrios 2:3, Steege/Möller – Krebs/Sund 3:0; L. Petersen – Astudillo Berrios 3:1, J. Petersen – Valenzuela Hernandez 1:3, P. Schöttelndreier – Krebs 3:0, Steege – Artelt 2:3, Möller – Sund 3:0, D. Schöttelndreier – Özdemir 3:0, L. Petersen – Valenzuela Hernandez 3:0, J. Petersen – Astudillo Berrios 0:3, P. Schöttelndreier – Artelt 3:1, Steege – Krebs 3:0

TSG Ahlten – VfL Oker 9:6. Wagemann/Kleber – Artelt/Gaun 3:2, Sauer/Tödtemann – Valenzuela Hernandez/Astudillo Berrios 2:3, Beck/Wackt – Heiko Nowak/Tristan Nowak 3:1; Wagemann – Astudillo Berrios 0:3, Sauer – Valenzuela Hernandez 2:3, Tödtemann – Gaun 3:0, Beck – Artelt 2:3, Kleber – T. Nowak 3:0, Wacht – H. Nowak 3:1, Wagemann – Valenzuela Hernandez 1:3, Sauer – Astudillo Berrios 1:3, Tödtemann – Artelt 3:2, Beck – Gaun 3:0, Kleber – H. Nowak 3:1, Wacht – T. Nowak 3:1
Christoph Gröger

ARTWORK Werbeagentur

Die Werbeagentur Artwork wurde 1998 als GbR von Ulrich Klages und Werner Härtel gegründet und ist seitdem mitten in der Goslarer Altstadt ein fester Anlaufpunkt für alte und neuen Kunden. Zentral gelegen verwirklichen wir hier Ihre Wünsche und kümmern uns um das Marketing Ihres Produktes.
Bereits 2001/2003 sind Andre Immenroth und Dörthe Friedrich dazugestoßen. Nach dem Ulrich Klages verstarb, wurde Werner Härtel 2007 alleiniger Inhaber der Firma. Seit 2011 wird unser Team durch Anke Bertram-Müller komplettiert.
Wir sind stolz, seit dem für zahlreiche Unternehmen, Institutionen, Handwerker, Vereine, etc. und unsere vielen privaten Kunden im Landkreis Goslar und Umgebung ein verlässlicher und langjähriger Partner zu sein und Ihnen ein umfangreiches, aktuelles und modernes Portfolio für Ihren öffentlichen Auftritt bieten zu können.

Niemeyer Consult GmbH
Wir organisieren Sie!

Wir sind der Partner zur effizienten Gestaltung Ihrer betrieblichen Abläufe. Mit über 20 Jahren Erfahrung in der Optimierung betrieblicher Abläufe sowie der Einführung von MES-, ERP- und PPS-Systemen haben wir in vielen Branchen Erfahrungen gesammelt, die wir gern an Sie weitergeben. Die Leistungen von Niemeyer Consult GmbH mit Sitz in Goslar reichen von der Ist-Analyse Ihrer Prozesse über die Erstellung von Pflichtenheften bis zur finalen Umsetzung, einschließlich der Projektkontrolle, der Schulung Ihrer Mitarbeiter sowie die gesamte Organisation während des Projektes. Unsere Kunden kommen aus den verschiedensten Branchen im deutschsprachigen Raum. Spezialisiert sind wir auf Produktionsbetriebe und Lagerlogistiker. Unsere Partner sind namhafte Softwarehersteller und Dienstleister für maßgeschneiderte Systeme.

Haustechnik

elektro otte gmbh
Elektroinstallationen · Haustechnik
Solartechnik · Kundendienst · Planung & Beratung

Kundendienst - Elektroinstallationen
Antennenbau - Solartechnik - Sat-Anlagen
Beratung - Planung - Ausführung

Bahnhofstraße 7 - 38642 Goslar / Harz
Telefon: 05321 64 900 -- Telefax: 05321 64 992
www.elektro-otte.de

AQUANTIC

Schwimmpark am Osterfeld

WasserSportSpielSpass

Hallen- & Freibad bei uns in Goslar!

Alle Informationen unter www.aquantic.de

Pakete verschickt man mit Hermes sicher, schnell, preiswert,

Mini Markt · Täglich frische Brötchen

Textile Waschstraße · SB-Boxen

GO

GO-Tankstelle Claudia Schoring

Klagesstr. 10 - 38667 Bad Harzburg / Harlingerode

Tel: 05322/ 86071 - Fax 05322/ 87 82 67

SCOTT · GIANT BICYCLES · corratec · SPECIALIZED

Wolfgang's C'C Fahrrad Treff

Mountenbikes

Dirtbikes • Downhill

Crossräder • Rennräder

Cityräder • Trekkingräder

Elektroräder • BMX • Kinderräder

Lehmann & Hinze GbR

Wolfenbütteler Str. 41a • Goslar - Oker

Fon 0 53 21 - 6 73 39

www.fahrradtreff-goslar.de

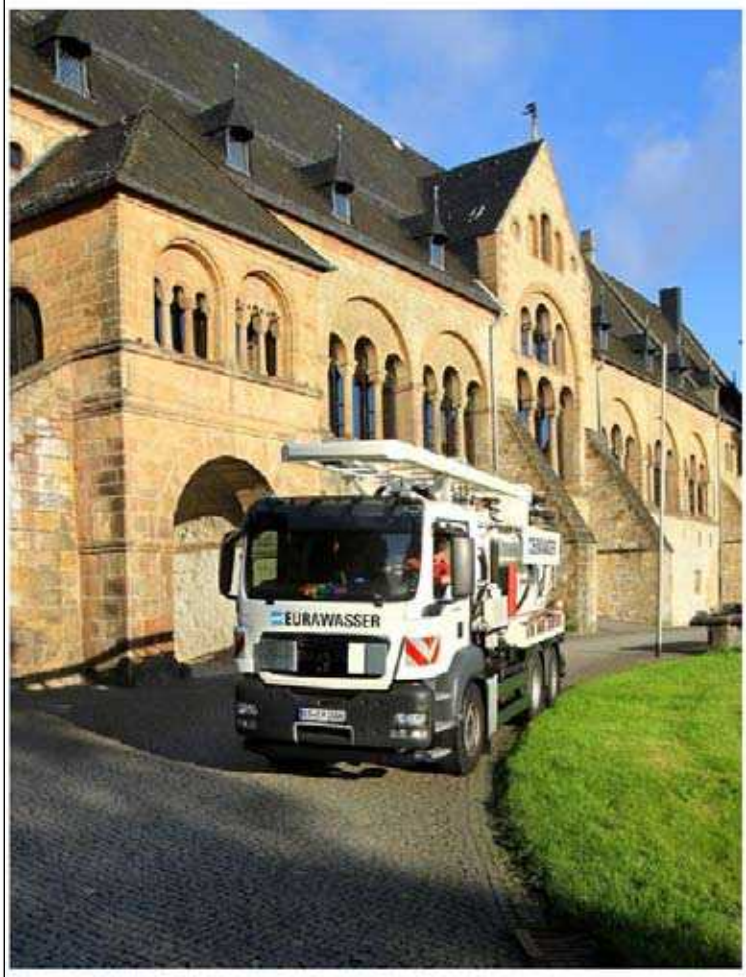

EURAWASSER

Nutzen Sie unsere vielfältigen Angebote

- Kanalrohrreinigung
- Kanalinspektion
- Verstopfungsbeseitigung
- Kanalrohrortung
- Grubenentleerung
- Fettentsorgung
- Wartung von Kleinkläranlagen
- Grünpflege
- Straßen-, Parkflächen- und Gehwegreinigung sowie Winterdienst

In Notfällen Tag und Nacht für Sie erreichbar!

Tel.: 05321 3376-11

EURAWASSER Betriebsführungsgesellschaft mbH
Odermarkplatz 1 // 38640 Goslar

KANZLEI KÖRNER

Rechtsanwälte und Notar

Unsere Tätigkeitsschwerpunkte:

Wohnungseigentumsrecht
Mietrecht
Nachbarschaftsrecht
Erbrecht
Vertragsrecht
Verkehrsrecht
Ehe- und Familienrecht
Arbeitsrecht

RA Körner auch: Fachanwalt für Erbrecht

Schilderstraße 56 - 38640 Goslar - Tel. (05321) 3480-0 - Fax 34 80-70 - e-Mail: kanzlei@rae-koerner.de

Städtekooperation im neuen Design

„Die_9 Städte“ präsentieren sich mit neuem Internetauftritt und spannenden Kulturerlebnissen

Harz - Braunschweig, Celle, Göttingen, Goslar, Hameln, Hannover, Hildesheim, Lüneburg und Wolfenbüttel machen gemeinsam mit der Autostadt in Wolfsburg Lust auf Kultur. „Festlich“ - das ist das Stichwort für die kulturellen Angebote der neun Niedersächsischen Städte und der Autostadt in diesem Jahr.

Mit ausführlichen Broschüren wollen die in der Städte-Organisation zusammen geschlossenen Kommunen informieren und die Leser zu einer Kulturreise in die Städte motivieren. Auch online präsentieren sich die Städte auf ihren gemeinsamen Internetseiten unter www.9staedte.de und www.9cities.de im neuen, zeitgemäßen responsive Design.

Der Fokus der Arbeit der Städtekooperation liegt auf der Vermarktung im Ausland. „Nur durch die Zusammenarbeit und gemeinsame Finanzierung von Vermarktungsprojekten ist für die Mitgliedsstädte ein wirkungsvolles Auslandsmarketing möglich“, erklärt Hans Christian Nolte, Sprecher der 9 Städte und Geschäftsführer der Marketing und Tourismus GmbH (HMTG). Von dem Erfolg der Kooperation zeugen die aktuellen Übernachtungszahlen. Im Jahr 2014 verzeichneten die Städte zusammen eine Steigerung von knapp 3 Prozent bei den Auslandsübernachtungen. Hierbei sind vor allem deutliche Zuwächse aus Ländern wie den Niederlanden, Belgien, Polen oder Großbritannien zu verzeichnen, in denen die Kooperation in den vergangenen Jahren besonders aktiv war.

Nolte hebt die Bedeutung des Städtetourismus für die internationale Vermarktung des Landes Niedersachsen hervor. „Die eigentlichen Treiber des Tourismus in Deutschland sind die Metropolen und Städte. In dieser Tradition sehen wir uns als ‚die_9 Städte‘. Städte generieren ihre touristischen Erfolge über das Messe- und Kongressgeschäft, den Shopping- und Kulturtourismus. Aufgrund der Lage der Städte rund um das Messegelände der DMAG ist das Segment der internationalen Geschäftsreisen von großer Bedeutung für die Städte“, so Nolte.

Die Marketingkooperation „die_9 Städte in Niedersachsen“ existiert bereits über 30 Jahre. Seit 1984 werben Braunschweig, Celle, Göttingen, Goslar, Hameln, Hannover, Hildesheim, Lüneburg und Wolfenbüttel insbesondere in den europäischen Nachbarländern gemeinsam.

Harz / Freizeit /

Die besterschlossene Wanderregion Europas =

Im Harz sind nicht nur gemütliche Spaziergänge, sondern auch sportliche Wanderungen möglich. Die Region zählt zu den besterschlossensten Wander-Regionen von ganz Europa.

Mitten in Deutschland versteckt sich ein wundervolles Wandergebiet, das nicht nur im Winter zum Skifahren genutzt werden kann und atemberaubend schön ist. Der Harz überzeugt mit seinen zahlreichen und schönen Wäldern sowie den langen und ruhigen Wanderstrecken jeden Outdoor-Fan sofort. Hierbei sind nicht nur äußerst spannende und erholsame Wanderwege ein Grund, diese Region im Frühjahr oder Sommer zu besuchen, auch die zahlreichen sportlichen Aktivitäten sind für Naturliebhaber Reiz genug, dem Harz einen Besuch abzustatten.

Gut zu erreichen und doch so schön

Der Harz ist beinahe von jeder deutschen Stadt gut zu erreichen. Die zentrale Lage ermöglicht auch in Norddeutschland lebenden Menschen einen Wanderurlaub, ohne gleich mehrere Tausend Kilometer fahren zu müssen. Die Nähe zu Hannover und Göttingen macht auch eine Shoppingtour während des Urlaubs zu einer Möglichkeit. Neben bekannten Städten wie Clausthal-Zellerfeld und Salzgitter sind auch Orte wie Wernigerode, Braunlage und Bad Harzburg bekannte und beliebte Städte, in denen Reisende eine Unterkunft finden. Die Region gliedert sich in unterschiedliche Bereiche. Neben dem Nationalpark östlich von Clausthal-Zellerfeld gibt es ebenso den Naturpark Südharz sowie den Harz, in dem beispielsweise auch der Brocken liegt. Generell gilt, dass alle Regionen sehenswert und ihre Vorteile haben. Wanderer sollten sich im Vorfeld in einem Wanderführer kundig machen, welche Touren für sie in Frage kommen und dann einen Standort nach den geplanten Aktivitäten machen. Wer ein eigenes Auto besitzt, kann ebenso auf eine ausgiebige Planung verzichten und täglich nach dem Wetter entscheiden, welche Aktivität die richtige ist. Mit dem eigenen Auto lässt sich jeder Ort recht schnell erreichen. Wanderfreunde können somit auch auf nicht so bekannten Touren wandern und die Natur genießen.

Touren und Aktivitäten

Generell umfasst das Wanderwegnetz über 8.000 Kilometer Strecke, was sich im Ohr eines jeden Wanderers wie ein Paradies anhört. Wanderführer und Wanderkarten informieren über verschiedene beliebte und abgelegene Strecken, die bei jedem Wanderer das Herz höher schlagen lässt. Wer auf eigene Faust die Natur und Umgebung erkunden will, der kann beispielsweise den Harzer-Hexen-Stieg gehen. Wie der Name es bereits vermuten lässt, versteckt sich hinter diesem Wanderweg ein märchenhafter Weg, der durch die pure Natur führt. Auf dem Harzer-Hexen-Stieg erhalten die Wanderer nicht nur Informationen zur Natur, Geologie und Umgebung, sondern auch zur Geschichte und Kultur der Region. Die Wanderung führt durch Misch- und Nadelwälder sowie felsige Schluchten, damit für jeden Geschmack etwas dabei ist.

Auch die Besteigung des Brocken, der immerhin 1.141 Meter in die Höhe ragt, ist ein frühes Aufstehen wert. Wer den Aufstieg geschafft hat, wird mit einer Rundumsicht auf die Region belohnt. Wenn das Wetter gut mitspielt und die Sonne scheint, kann man vom Brocken aus beinahe den gesamten Harz betrachten und ins Staunen geraten. Wer es lieber etwas aktiver mag, probiert einen der angebotenen Speed-Hiking-Kurse an. Ein Wanderführer zeigt, wie Speed-Hiking eine spannende Art des Wanderns wird.

feet-computer

Beratung und Verkauf von Hard- und Software
Installationen für Netzwerke und WLan-Verbindungen
Einrichtung von Internet- und Email-Zugängen

FEET-Computer | Kreisstraße 61 | 38667 Bad Harzburg - Göttingerode
Telefon: 05322 55 430 | E-Mail: info@feet-computer.com | www.feet-computer.com

Kartoffelhaus Flösser Stube

zu Gast am Tor zum Okertal
bei Marcus Engelhard
Talstraße 30 - 38642 Goslar - Oker
Telefon: 0173 6617691
Internet: www.kartoffelhaus-floesser-stube.de
E-Mail: marcline1012@yahoo.de

Feste Feiern
Familien- u. Firmenjubiläen
Vereinsfeiern u. Stammtische
Freundetreffen u. Parties

Kullinarisches
Von feiner Auswahl
Regional bis Deftig
frisch nach Saison

Genusstage & Events
Immer Dienstag :: Currywurst Spezial
Immer Donnerstag :: Schnitzelbüffet
Immer Sonntag :: Menü für € 9,50

Kegeln
Fitness testen und aufbauen
auf professionellen
Profi-Scherenbahnen

Geöffnet: Montag bis Samstag ab 17:00 Uhr - Sonntag ab 11:00 Uhr

Maltermeister - Turm

Heiraten und Feiern über den Dächern von Goslar

Erleben Sie Ihren Hochzeitstag in einem unvergesslichen Ambiente mit wunderschönem, romantischen Panoramablick und vielfältiger Speisenauswahl. Von der Hochzeitstorte bis zur Musik - wir kümmern uns gern um Ihren schönsten Tag und bieten Ihnen verschiedenste All-Inklusiv-Angebote an.

Mit bis zu 180 Plätzen im Innenbereich, 150 Außenplätzen und dem neuen Restaurant „1548" mit nochmals 40 Plätzen und eigenem Garten exklusiv für Ihre Veranstaltung bieten wir Räumlichkeiten für kleine und große Feste mit außergewöhnlichem Flair.

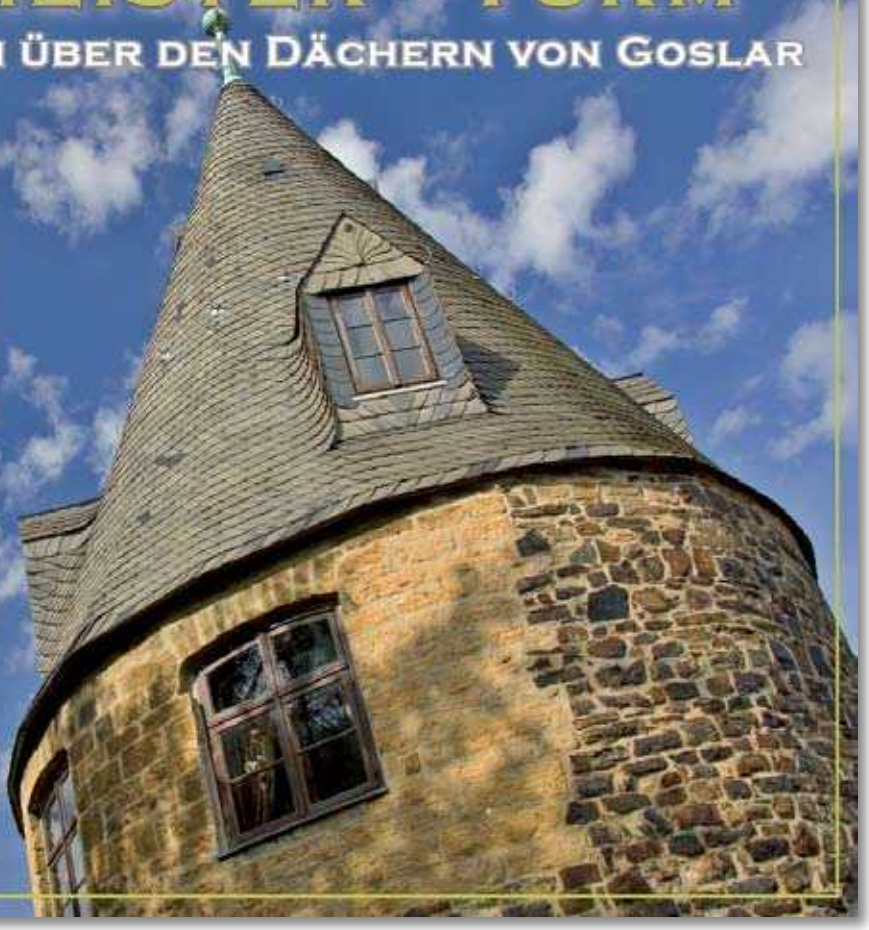

Berggasthaus Maltermeister Turm
und Restaurant am Turm „1548"
Rammelsberger Str. 99 - 38644 Goslar
Telefon: 05321 - 4800
e-Mail: info@maltermeister-turm.de

Dein Teamsport-Ausrüster im Harz

Telefon:
05321-341025
Mobil:
0160-91047707
email:
hiersemann@intersport-deckert.de

Teamsportberater Hartmut Hiersemann

Wir haben die großen Marken:

JAKO · PUMA · DERBYSTAR · PRO TOUCH · uhlsport · erima · hummel · adidas

DECKERT

Carl Deckert & Co.GmbH
Fischemäkerstraße 1a - 38640 Goslar

PREISWERT + KOMPETENT

3000mal in Europa

expert

Besuchen Sie uns im Internet! http://www.expert-goslar.de

Riedel & Neumann GmbH

38644 Goslar
Carl-Zeiss-Straße 5

Tel.: 05321-3340-0
Fax: 05321-3340-40

Bei uns kostenlos parken

Unsere Öffnungszeiten: Mo - Fr: 9.30 - 19.30 Uhr Sa: 9.30 - 18.30 Uhr

HiFi · TV · Video · CarHiFi · PC · Telekom · Elektro · CD · Service

Verkauf+Service auf 2000 qm

Fußball :: Nordharzklasse 1 :: Begegnungen :: Tabelle

16. Spieltag - Sonntag, 12.03.2017

11:30h SG Gr.Döhren/Liebenbg. : SG Lochtum/Vienenburg
12:00h SG Ildehausen/Kirchbg. II : VfR Langelsheim II
12:00h TuS Clausthal-Zellerfeld II : SV Arminia Klein Döhren
12:30h FC RW Rhüden II : SV Rammelsberg II

17. Spieltag - Sonntag, 19.03.2017

12:00h VfR Langelsheim II : MTV Seesen
12:30h SG Gr.Döhren/Liebenbg. : SG Bredelem/Astfeld II
13:00h FC RW Rhüden II : TuS Clausthal-Zellerfeld II
15:00h SG Ildehaus./Kirchbg. II : SG Wolfshg./Lautenthal
15:00h TSV Westerode : SG Lochtum/Vienenburg
15:00h VfL/TSKV Oker III : SV Rammelsberg II
15:00h SV Weddingen : SV Arminia Klein Döhren

18. Spieltag - Samstag, 25.03.2017

15:00h VfR Langelsheim II : SG Wolfshg./Lautenthal

Sonntag, 26.03.2017

11:00h SG Lochtum/Vienenburg : SV Rammelsberg II
13:00h SG Bredelem/Astfeld II : SG Ildehausen/Kirchbg. II
13:00h TuS Clausthal-Zellerfeld II : SG Gr.Döhren/Liebenburg
15:00h MTV Seesen : TSV Westerode
15:00h SV Weddingen : VfL/TSKV Oker III
15:00h SV Arminia Klein Döhren : FC RW Rhüden II

19. Spieltag - Sonntag, 02.04.2017

12:00h VfR Langelsheim II : SG Bredelem/Astfeld II
12.30h SG Gr.Döhren/Liebenbg. : SV Arminia Kl. Döhren
13:00h SV Rammelsberg II : MTV Seesen
13:00h FC RW Rhüden II : SV Weddingen
15:00h SG Ildehausen/Kirchbg.II: TuS Clausthal-Zellerf.II
15:00h TSV Westerode : SG Wolfshg./Lautenth.
15:00h VfL/TSKV Oker III : SG Lochtum/Vienebg.

20. Spieltag - Sonntag, 09.04.2017

13:00h FC RW Rhüden II : VfL/TSKV Oker III
13:00h TuS Clausthal-Zellerf. II : VfR Langelsheim II
15:00h MTV Seesen : SG Lochtum/Vienebg.
15:00h TSV Westerode : SG Bredelem/Astfeld II
15:00h SV Arminia Kl. Döhren : SG Ildehaus./Kirchbg II
15:00h SV Weddingen : SG Gr.Döhren/Liebebg.

Punktetabelle - Stand: 13. März 2017

Pl.	Mannschaft	Sp.	g/u/v	Torv.	Diff.	Pkt:
1.	SG Wolfshagen/Lautenth.	16	13 /2 /1	68 : 17	51	41
2.	SV Rammelsberg II	15	11 /3 /1	70 : 21	49	36
3.	TSV Westerode	16	11 /1 /4	56 : 29	27	34
4.	SG Lochtum/Vienenburg	14	11 /0 /3	57 : 21	36	33
5.	SV Weddingen	16	8 /3 /5	38 : 29	9	27
6.	TuS Clausthal-Zellerfeld II	15	8 /1 /6	42 : 32	10	25
7.	MTV Seesen	15	6 /2 /7	50 : 45	5	20
8.	VfL/TSKV Oker III	16	5 /3 /8	39 : 53	-14	18
9.	SG Ildehausen/Kirchbg.II	15	5 /1 /9	40 : 40	0	16
10.	SV Arminia Klein Döhren	15	4 /3 /8	27 : 46	-19	15
11.	VfR Langelsheim II	14	4 /1 /9	19 : 42	-23	13
12.	SG Gr.Döhren/Liebenbg.	15	4 /1 /10	26 : 60	-34	13
13.	SG Bredelem/Astfeld II	16	3 /2 /11	10 : 58	-48	11
14.	FC RW Rhüden II	14	1 /1 /12	11 : 60	-49	4

Ihrer Gesundheit zuliebe!

Löwen APOTHEKE Oker

Alles rund um Ihre Gesundheit und Medikation

Beratung
Arzneimittel,
gesunde Ernährung,
erfolgreiche Raucherentwöhnung,
effektiver Sonnenschutz,
ausgeglichene Sportlernahrung,
sinnvolle Vitaminprodukte

Service
Kosmetikbehandlung,
Bestimmung von Blutwerten,
Patientenratgeber,
Hilfe bei Anträgen
(z.B. Pflegeversicherung),
Altarzneimittelannahme

Hilfsmittel & Pflegeartikel
Messgeräte (z.B. Diabetes, Blutdruck,
Temperatur), Einnahmehilfen,
Inkontinenzprodukte,
Sondennahrung, Zahnpflegeartikel,
Körperpflegemittel, Bandagen,
Kompressionsstrümpfe

Löwen Apotheke Oker - Bahnhofstraße 21 - 38642 Goslar-Oker
Telefon: 053 21 - 6 51 94 - Internet: www.loewen-apotheke-oker.de - E-Mail: loewen-apotheke-oker@t-online.de

www.vfloker.de

VfL Oker / Wirbelsäulengruppe

„Schnäppchen-Summe“ gesammelt - Dicke Spende nach Basar gespendet

Die Einnahmen eines kleinen Basars und einige Spenden der Turnerinnen der VfL-Wirbelsäulengruppe haben ein beachtliches „Sümmchen“ zusammen gebracht. Insgesamt 333,33 Euro - eine „Schnäppchen-Summe“ wie man sieht - erwirtschafteten die Frauen der Gruppe. Sie einigten sich darauf, die Summe zu dritteln und das Geld an Organisationen in Oker zu verteilen.

Gesagt getan! Jeweils 111,11 Euro - noch eine „Schnäppchen-Summe“ - gingen somit als Spende an die „Tafel - Oker“, an die „Kita - Eulenburg“ und an die „Kita - Sankt Paulus“. „Band-Leader“ Ursula Goermann stellte fest: „dass die Freude bei allen drei Gruppen groß war“ - wie bei den Turnerinnen der Gruppe. „Turnschwester Uschi“ bedankte sich aufs Herzlichste.

STADTBUS Goslar

Wir sorgen für eine sichere, familienfreundliche, seniorengerechte und umweltfreundliche Beförderung im Stadtverkehr in Goslar

Stapelner Str. 6; 38644 Goslar; Tel. 05321 – 5530
www.stadtbus-goslar.de; info@stadtbus-goslar.de

EXPERT Riedel & Neumann

Experten - Beratung

Ihr glücklicher Technikkauf beginnt bei uns mit experten Beratung. Darum kümmern sich ausschließlich top-ausgebildete und kontinuierlich geschulte Fachberater. Freundlich, individuell und umfassend erhalten Sie so sachkundige Informationen aus erster Hand.

Reparatur - Service

Sollte Ihr Glück einmal durch ein defektes Technikprodukt getrübt werden, macht Sie unser Reparatur-Service wieder glücklich. TV, DVD, HiFi, Kühlgeräte oder Waschmaschinen: Unsere Reparatur-experten bringen mit modernster Technik und professionellem Fachwissen alles wieder in Ordnung. Natürlich schnell, günstig und unkompliziert.

Außerdem: *Montagen, Lieferservice, Finanzierung, Entsorgung*

expert

Besuchen Sie uns im Internet! http://www.expert-goslar.de

Riedel & Neumann GmbH

38644 Goslar
Carl-Zeiss-Straße 5

Tel.: 05321-3340-0
Fax: 05321-3340-40

Unsere Öffnungszeiten: Mo - Fr: 9.30 - 19.30 Uhr Sa: 9.30 - 18.30 Uhr

HiFi · TV · Video · CarHiFi · PC · Telekom · Elektro · CD · Service

AQUANTIC

Schwimmpark am Osterfeld
Osterfeld 11 - 38640 Goslar
Telefon: 05321 7582-0
» Internet: www.aquantic.de
» E-Mail: info@aquantic.de
Ausreichend Stellplätze in unmittelbarer Nähe!

AQUANTIC

Freibad Vienenburg
Steinweg 16 - 38690 Goslar
Telefon: 05324 787596
» Internet: www.aquantic.de
» E-Mail: info@aquantic.de
Ausreichend Stellplätze in unmittelbarer Nähe!

AQUANTIC

Schwimmpark am Osterfeld

WasserSportSpielSpass

Hallen- & Freibad bei uns in Goslar!

Alle Informationen unter www.aquantic.de

Wedde's

textile Autowäsche

gegenüber real

NEU

Jetzt auch für Fahrzeuge mit

XXL-Zoll-Felgen und

einer Reifenbreite bis 360 mm

Erleben Sie das gewisse Plus an Leistung:
GiroPlus - Das Konto mit mehr Leben!

Wir beraten Sie gern.

Sparkasse
Goslar/Harz

ELECTRO CYCLING

Umfassende Dienstleistung für das Recycling von Elektro- und Elektronik-Altgeräten in einer der größten und modernsten Anlagen Europas.

- **Abbau, Abholung und Transport von Altgeräten und -anlagen bundesweit**
- **Übernahme von IT-Technik, Telefonanlagen, Industriegeräten, Altkabeln etc.**
- **Zerlegung und Aufbereitung zur Erzeugung von Sekundärrohstoffen (Metallfraktionen) in Goslar**

Durch modernste Technologie werden heute mehr als 80% der verarbeiteten Materialien in den Wirtschaftskreislauf zurückgeführt. 15% der heizwertreichen Restfraktion gelangen in die rohstoffliche oder energetische Verwertung. Weniger als 5% werden umweltgerecht entsorgt.

ELECTRO CYCLING

Electrocycling GmbH
Landstraße 91
D-38644 Goslar

Tel +49 5321 3367-23
Fax +49 5321 3367-21
info@electrocycling.de
www.electrocycling.de

Verwöhnen Sie Ihre Lieben mit einer süßen Überraschung

Individuell kreiert nach Ihren Wünschen von unserer Konditorin Vanessa Müller

Sei es eine Torte in Buchform für eine Taufe der Jüngsten, ein Riesenerdbeerherz für Brautpaare oder eine Torte mit dem Foto des Geburtstagskindes: fast alles ist möglich. Der individuellen Gestaltung einer Torte, von den Glasuren, Dekorationen bis zu den Formen sind keine Grenzen gesetzt. Und auch im Inhalt gibt es eine Vielfalt an Möglichkeiten - kommen Sie vorbei und probieren Sie sich einfach durch unsere Torten! Sind Sie ein Sachertorten-Fan? Oder sind Sie Liebhaber von feinen Torten mit

Nuss-, Marzipan- oder Schokofüllung? Sprechen Sie uns an - wir werden eine besondere Kreation für Sie entwerfen!

Täglich ab 12:00 Uhr im Café ...

Nouvelle

FRÜHSTÜCK · CAFÉ · BAR

... und bei schönem Wetter genießen Sie unsere Sommerterrasse!

Hotel Kaiserworth - Markt 3 - 38640 Goslar
www.kaiserworth.de - hotel@kaiserworth.de

ALLES FÜR IHR AUTO ... AUTO CHECK

ARZ
AUTO · REIFEN ZENTRUM
GOSLAR

- Gebrauchtwagen An- und Verkauf
- Gebrauchtwagen Vermittlung und Inzahlungnahme
- Finanzierung
- Mobilitätsgarantie
- Motordiagnose
- Kupplung
- KFZ- Elektrik / Elektronik
- Reparaturen aller Fabrikate
- Inspektion nach Herstellervorgaben
- Klimaservice
- TÜV / AU
  Koop. mit autorisierten Org.
- Ölwechsel
- Bremsen
- Auspuff
- Rad und Reifen An- und Verkauf
- Reifen-Einlagerung
- Achsvermessung
- Karosserie- und Lackierarbeiten
- Unfall-instandsetzung
- Autoglas-Glasreparaturen
- Stoßdämpfer
- Tuning
- Auto - Hifi
- Autotelefon
- Hol- und Bringservice
- Navigations systeme
- Gasanlagen Einbau u. Service

Okerstraße 45 38690 Vienenburg
Fon: +49 (0) 53 24-786 90 60
Fax: +49 (0) 53 24-786 90 70

eMail: info@arz-goslar.de
www.arz-goslar.de

24 STUNDEN NOTDIENST

SPORTklause

www.sportklause-oker.de

Buffet zu Ostern

Ostersonntag & Ostermontag 16.04. & 17.04.17 von 11.30 Uhr - 14.30 Uhr

pro Person € 19,60 Kinder von 7 bis 12 Jahren zahlen die Hälfte, Kinder bis 6 Jahren sind frei

:: Tomatencremesuppe :: Gebratenes Seehechtfilet mit Kräuter-Shrimpssauce :: Lammbraten mit Rahmsauce ::
:: Geschnetzeltes von der Hähnchenbrust :: Bohnen, Rotkohl, Salat, Kroketten, Reis und Salzkartoffeln ::
:: Apfelbeignets mit Vanillesauce ::

Ihre Anmeldung erbitten wir bis zum 09. April 2017 – wir freuen uns auf Ihren Besuch! Ihre Familie Hundertmark ...

Ihrer Gesundheit zuliebe!

Löwen APOTHEKE Oker

Alles rund um Ihre Gesundheit und Medikation

Löwen Apotheke Oker - Bahnhofstraße 21 - 38642 Goslar-Oker

Telefon: 053 21 - 6 51 94 - Internet: www.loewen-apotheke-oker.de - E-Mail: loewen-apotheke-oker@t-online.de

BaumaschinenMietstation

Inhaber: Rüdiger Klingner

Goslar

www.baumaschinen-goslar.de

Radlader
Hubarbeitsbühnen
Rüttelplatten
Kompressoren
Bautrockner
Stemmhammer
Gerüste

Bohrhämmer
Minibagger
Hochdruckreiniger
Kleinmaschinen
Arbeitsbühnen
Pumpen
Gartengeräte

... und alles was der Bauherr braucht!

Wolfenbütteler Straße 50 -- 38642 Goslar

Telefon: 05321 42 308 -- Telefax: 05321 393 215

Öffnungszeiten: Montag bis Freitag von 7:00 bis 18:00 Uhr und Samstag von 8:00 bis 12:00 Uhr

Tolle Vorteile und
fantastische Rabatte!

GiroPlus - das Konto mit dem Konfetti-Moment.

Sparkasse
Goslar/Harz

Frischezauber aus Oker

Bothe
bietet das Besondere

Rind- und Schweinefleisch aus eigener Schlachtung
Hausmacherwurst nach alten Rezepten
Heiße Braten mit vielen Spezialitäten

Höhlenweg 11 <> 38642 Goslar - Oker <> Telefon 05321 6994

OBI®

Ihr freundlicher und kompetenter
Partner rund um Haus und Garten

Hackelkamp 9 - 38667 Bad Harzburg
Tel. 05322 - 90640 - Fax. 05322 - 906430

Dr. med. Jürgen Lauterbach

Facharzt für Arbeitsmedizin

– verkehrsmedizinische Gutachten –

Sie müssen Ihren Führerschein verlängern lassen oder machen Sie gerade einen LKW-, Bus- oder Taxischein?

Dann können Sie sich gerne in der Praxis melden. Wir führen die dazugehörigen Untersuchungen bei Ihnen durch.

Verkehrsmedizinische Gutachten auch nach Vereinbarung

Zudem darf ich im Auftrag des Straßenverkehrsamtes für Sie verkehrsmedizinische Gutachten erstellen.

Meine Mitarbeiterinnen stehen Ihnen für weitere Fragen gerne zur Verfügung.

Dr. med. Jürgen Lauterbach

Ordensritterstr. 33 · 38642 Goslar

Telefon 05321 / 334617

E-Mail: drlauterbachoker@aol.com

praxisdrlauterbach@web.de

Ein Raum ohne Blumen ist ein Raum ohne Leben.
Tricia Guild

Floristik für jeden Anlass
Gartenpflege und Gartengestaltung

Grabgestaltung
Grabpflege und Dauergrapflege

KALBE
Ihr Blumenspezialist

www.blumen-kalbe.de Feldstr. 59 - Goslar - 05321/75900

feet-computer

Reparaturen Ihrer Server, PC' s oder Laptops
Entfernung von Viren und Malware
Datenrettung vom Server, PC oder Laptop

FEET-Computer | Kreisstraße 61 | 38667 Bad Harzburg - Göttingerode
Telefon: 05322 55 430 | E-Mail: info@feet-computer.com | www.feet-computer.com

Notfall!?

Mit modernsten Produktionssytemen stellen wir Ihre Drucksachen in jeder gewünschten Auflage her. Unsere Weiterverarbeitung umfasst ein großes Spektrum an Möglichkeiten, so dass vieles machbar ist.

Einige Anwendungsbeispiele sind:

- Posterdruck bis A0+
- Aufkleber mit Kontur
- Werbebanner
- Bilder auf Leinwand

- Heißleimbroschüren
- Hardcovereinbände
- Spiralbindungen
- Kalender

WWW.PAPIERFLIEGER.EU
Telemannstraße 1
38678 Clausthal-Zellerfeld
Tel. 0 53 23 - 9 67 46
Fax. 0 53 23 - 98 28 31
info@papierflieger.eu

DIE DRUCKEREI im HARZ!

PAPIERFLIEGER
Verlag GmbH

DIGITALDRUCK · VERLAG
GROSSFORMATDRUCK
WERBETECHNIK · SATZ
HANDBUCHBINDEREI

SCAN MICH

Teamsport by:

Der Fußball Spezialist Goslar

Sportbekleidung :: Fußballschuhe :: Sportausrüstungen

Beflockung :: Veredelung

Hokenstraße 23 - Fußgängerzone - 38640 Goslar / Harz

Telefon: 05321 709 56 92 - Mobil: 0171 22 78 538 - fussballgoslar@gmx.de

www.teamsportler.shop - service@teamsportler.shop

APOCARE HÄUSLICHE PFLEGE

APOCARRY ALLTAGSHILFEN & FAHRDIENST

APOCARE umsorgt Leben.

APOCALL HAUSNOTRUF

Sie stehen im Mittelpunkt

APOCARE Nordharz GmbH
Breite Str. 10
38667 Bad Harzburg
Tel.: (05322) 870 60
www.apocare-nordharz.de

APOCARE TAGESPFLEGE

Senioren Residenz SCHARENBERG

Wir sind Ihr Ansprechpartner im Landkreis Goslar & Landkreis Harz.

LIST

VIELFALT IM HANDEL

• Hotellerie
• Gastronomie
• Großverbraucher
• Handel

Lebensmittel-Großhandel
Mit C+C Großmarkt

Hannover · Goslar · Quedlinburg

Lilienthalstraße 1

List

seit 1830

www.list-goslar.com

Ihr Partner vor Ort!
... zuverlässig, kompetent, flexibel

THERAPIEZENTRUM OKER

Krankengymnastik - Massage - Physiotherapie

Ilhan Dinç
Physiotherapeut

Krankengymnastik (alle Fachrichtungen)
Manuelle PNF Bruegger Bobath FBL Cyriax Schlingentisch
Ergo med. Muskelaufbau/Trainingstherapie Sportphysiotherapie
Unfallnachbehandlung Massage Lymphdrainage
Reflexzonentherapie Akupunktmassage Bindegewebsmassage
Fussreflexzonenmassage Elektrotherapie Fango Heissluft

Fußpflege Solarium Ergoline

Sprechstunden :
Montag - Freitag
08.00-12.00 u. 14.00-19.00
und nach Vereinbarung

Talstraße 11a
38642 Goslar
Telefon / Fax (05321) 61829

Salon am Kurpark

Inhaber: Martina Michael

Herzog-Wilhelm-Str. 116
38667 Bad Harzburg
Telefon 0 53 22/5 23 23

Ihr Haarspezialist
in modischen Dauerwellen, Colorationen
und Strähnentechnik aus dem Hause
L' Oréal

Öffnungszeiten: Di.-Fr. 9.00-18.00 Uhr, Sa. 8.00-13.00 Uhr, Mo. Ruhetag

Laika´s Lead

Geführte
HuskySchnupperTouren
im Weltkulturerbe Goslar/Harz

Corinna König GbR
Staatl. anerkannte Dipl. Sozialpädagogin
www.laikaslead.de
E-Mail: info@laikaslead.de
Telefon: 0157 57 350 188
(Beachten Sie auch die Touren-Details auf der Rückseite)

APOCARE - umsorgt leben...
Lebensqualität und Lebensfreude als Maßstab

Pflege- und Hilfebedürftigkeit bedeutet für uns nicht, dass ein freudenreiches, aktives und möglichst eigenständiges Leben nicht mehr möglich ist. APOCARE hat das Ziel, seinen Kunden ein hohes Maß an Lebensqualität und Lebensfreude auch im Alter zu ermöglichen. Dies ist der Maßstab für sämtliche unserer Dienst- und Beratungsleistungen.

Ehrlichkeit und Transparenz als Handlungsdevise
Nicht nur Pflegebedürftige haben konkrete Vorstellungen, was ein Pflegedienst zu tun und zu leisten hat. Auch Angehörige, Mitarbeiter, Auszubildende, Kranken- und Pflegekassen usw. haben ganz eigene Erwartungen an APOCARE. Im komplexen Feld der Pflege legt APOCARE Wert auf Ehrlichkeit, Respekt, Zuverlässigkeit und Transparenz.

Bad Harzburger Mineralbrunnen
Natur pur – Wir sind da zuhause, wo andere Urlaub machen

Der Bad Harzburger Mineralbrunnen liegt am Fuße des Nationalparks Harz in Bad Harzburg. Ein Ort, der für aktiven Urlaub und unterschiedliche Freizeitvergnügen in unberührter Natur bekannt ist. Unser Mineralwasser wird direkt am Ursprungsort abgefüllt, ist von ursprünglicher Reinheit und typisch regionaler Mineralisation.
Zudem ist das Bad Harzburger Urquell Mineralwasser natriumarm und für die Zubereitung von Säuglingsnahrung geeignet. Prädikate, die ein Mineralwasser nur erhält, wenn es den strengen Vorgaben der Mineralwasserverordnung entspricht.
Bad Harzburger – die natürliche Erfrischung aus dem Nationalpark Harz.
http://www.bad-harzburger.de

Fußball / Harzer Hallen-Masters / Pressestimmen

Autor: Sebastian Krause - Goslarsche Zeitung - 08. Januar 2017

VfL Oker/TSKV hält die Fahnen hoch =

Der VfL Oker/TSKV belegte beim Harzer Hallen-Masters des Goslarer SC 08 Rang vier. Für den Gastgeber war dagegen schon nach der Vorrunde Schluss. Der Turniersieg ging an Eintracht Northeim.

Der VfL Oker/TSKV hat als beste Mannschaft aus dem Kreis Goslar beim Harzer Hallen-Masters des Goslarer SC 08 den vierten Platz belegt. Der Fußball-Bezirksligist musste sich im Spiel um Platz 3 der Oberliga-Auswahl der Freien Turner Braunschweig mit 2:4 geschlagen geben. Der Sieg beim Turnier in der Goldenen Aue ging an Eintracht Northeim, das sich im Finale gegen die SVG Göttingen mit 3:0 durchsetzte.

„Letztes Jahr haben wir im Halbfinale gespielt, das sollte auch diesmal das Ziel sein. Die Jungs haben wieder gezeigt, dass sie eine hervorragende Turniermannschaft sind“, sagte VfL/TSKV-Trainer Hakan Altin. „Da war ich schon etwas angetan.“ Ab dem Halbfinale, das gegen Northeim mit 0:2 verloren ging, fehlte der Mannschaft jedoch die nötige Frische. Denn ein Teil der Spieler war bereits am Samstag beim Kreisturnier aktiv und holte dort den zweiten Platz. „Da war die Luft raus. Und dann hat man auch die Klassenunterschiede gesehen. Aber das soll kein Vorwurf sein“, sagte Altin.

Murat Öztürk (li.) und der VfL Oker/TSKV belegten beim Harzer Hallen-Masters des Goslarer SC 08 den vierten Platz. Foto: Drechsler

Fokus auf Rückrunde

Einen Vorwurf wollte Andreas Binder, Trainer des gastgebenden GSC 08, zwar nicht aussprechen, doch das Aus für sein Team in der Vorrunde kam für alle Beteiligten etwas überraschend. „Ich sehe die Hallensaison mehr als Spaßveranstaltung. Wir wollen gucken, dass wir da verletzungsfrei durchkommen“, sagte Binder, der den Fokus ganz klar auf die schwere Rückrunde in der Landesliga legt. Binder schickte somit auch nicht seine besten Hallenspieler ins Rennen. „Ich habe gesagt,

(Fortsetzung Seite 35)

Fortsetzug von Seite 34

VfL Oker/TSKV hält die Fahnen hoch =

wer keine Halle spielen möchte, braucht auch nicht."

Am Ende der Trostrunde, in der die Goslarer zwei Siege und ein Unentschieden holten, gab es dennoch Grund zum Jubeln für den Gastgeber. Im Neunmeterschießen setzte sich der GSC mit 6:5 gegen Lupo Martini Wolfsburg II durch. Den entscheidenden Schuss versenkte Jonas Gaida in die Mitte, nachdem zuvor Torwart Philipp Steinke einen Ball aus der Ecke gefischt hatte. Binder: „Es war für uns jetzt der erste Aufgalopp, und dafür haben wir es gut gemacht. Wir sind halt unglücklich ausgeschieden."

Knappes Aus für die FG

Für die weiteren Mannschaften aus dem Kreis Goslar war es ein erwartbarer Tag. Mit der FG Vienenburg und dem SV Rammelsberg schafften noch zwei weitere Teams den Sprung in die Endrunde. Beide mussten sich jedoch anschließend aus dem Turnier verabschieden.

Bis zuletzt hatten die Vienenburger aber noch die Chance auf den Einzug ins Semifinale. Im Spiel gegen die Freien Turner lag die FG lange Zeit in Führung, musste dann jedoch zwei schnelle Gegentore hinnehmen. Besonders der zweite Treffer war ärgerlich, da die Auswahl von Trainer Paul Czichowski zu dieser Zeit ohne Torwart spielte. Letztlich hieß es am Ende 2:2, Braunschweig war damit weiter. Der SV Rammelsberg holte in der Zwischenrunde nach drei Niederlagen keinen Punkt und schied ebenfalls aus.

Insgesamt kamen an beiden Tagen rund 800 zahlende Zuschauer in die Goldene Aue, rund 20 Prozent weniger als zuletzt.

KAISERWORTH
HOTEL & RESTAURANT
BAR
Markt 3 • 38640 Goslar
Telefon (0 53 21) 70 90

Kaminholz Nolte
Kaminholz und Baumfällarbeiten
Rene & Alexander Nolte
Telefon (0 53 21) 6 46 52

D&S REIFENSHOP
Kfz-Reparatur aller Art
Im Klei 18
38644 Goslar/Jerstedt
Tel. (0 53 21) 38 96 10-11
Fax (0 53 21) 38 96 12
www.ds-reifenshop.de

HILAL MARKET
Osman Ötztürk
Täglich frisches Obst
Gemüse, Lamm & Rindfleisch
Schilderstr. 54 • 38640 Goslar
Telefon (0 53 21) 4 03 29
Mobil (01 70) 5 13 10 57

AXA
AXA Geschäftsstelle
Frank Schweizer e.Kfm.
Danziger Straße 59
38642 Goslar
Telefon (0 53 21) 46 99 70

Waldgaststätte
Rabenklippen
38667 Bad Harzburg
Telefon (0 53 21) 28 55
Inhaber:
Andreas Gummich
www.rabenklippe.de

TH Automobile
Freier AGB-Händer • Gebrauchtwagen
Finanzierung • Tausch • Inzahlungnahme
Dieselstraße 1 • 38644 Goslar
Telefon (0 53 21) 68 61 42 • Fax (0 53 21) 68 61 47

Mc SHIRT
05321 - 41184
Digitaldruck
Aufkleber
Sticks
Flock
Flex
Sweatshirts
T-Shirts
Tassen
Kissen
Caps
und vieles, vieles mehr ...

Der Begleiter für die letzte Reise
KLOTZ-Bestattungen
Inhaber Detlev Peinemann
Höhlenweg 24 / Bahnhofstraße 20, 38642 Goslar/Oker
Telefon: 05321 / 60 88
www.bestattungsinstitut-klotz.de
Alle Bestattungsarten - Überführungen - Friedhofsgärtnerei - Grabpflege
Deutsche Bestattungsvorsorge Treuhand AG
Mitglied im Bestattungsverband Niedersachsen

Der VfL Oker sucht Tischtennis-Nachwuchs…

Mitmachen können
Mädchen und Jungen
ab 10 Jahre

Wir bringen euch das Tischtennis spielen bei… und ihr habt garantiert Spaß dabei !
Ihr habt keinen Schläger?
Wir leihen euch einen!
Eure Eltern können gerne zuschauen…oder auch mitmachen.
Wenn es euch gefällt:
einfach Mitglied werden im
VfL Oker
(Beitrag: 6,50 Euro monatlich).
Wenn ihr bereits Mitglied im Verein seit ... auch gut: also kein weiterer Beitrag.
Hier sind die Trainingszeiten – kommt einfach vorbei
und macht mit:
Tischtennis-Sparkassen-Zentrum
Harzburger Straße in Oker:
montags ab 17:00 Uhr
donnerstags ab 17:00 Uhr
hier ist
euer Ansprechpartner.
Er wartet auf euren Anruf
oder euer Erscheinen!!!
Markus Krause (Trainer)
Tel. 0157 – 84 34 10 16

Sponsoring / Auto-Technik

KfZ-Technik-Meister Steve Jacobs informiert über „KfZ-Betrieb Rüdiger Klingner“

Wir sind Ihr markenunabhängiger Fachbetrieb für Reparaturen, Karosseriearbeiten, Reifen-Service und Autoglas.

Der KFZ-Betrieb wurde 1998 von Rüdiger Klingner gegründet. Im November 2006 wurde der Betrieb von seinem ehemaligen Mitarbeiter, dem KfZ-Techniker-Meister Steve Jacobs übernommen. Sein kleines, hochmotiviertes und zuverlässiges Team ist stets bestrebt, seinen Kunden einen individuellen Autoservice zu bieten, sagt der heutige Chef des Betriebes.

Die markenunabhängige Fachwerkstatt Rüdiger Klingner bietet folgendes Leistungsspektrum:

- HU / AU sowie Inspektion
- Karosseriearbeiten
- Technik und Bereifung
- Klimaservice
- Kompetente Beratung
- Karosserie- und Lackierarbeiten
- Zeitwertgerechte Reparaturen
- Achsvermessung
- Motoreninstandsetzung
- Motorradbereifung
- Anhänger-Reparaturen
- Hol- und Bring-Service

Neben dem umfangreichen Service-Angeboten ist der Kfz-Betrieb Klingner auch im Motorradsport „schwer unterwegs“. Betriebschef Steve Jacobs fährt für den HMC-Hannover.

Hier einige wissenswerte Daten:
Mitglied im HMC-Hannover seit 2001, aktive Laufbahn seit 2001, Fahrer beim DMSB Sportbike Pokal Superbike Open mit: Honda CBR 1000RR Dutch SBK/IDM Superbike der Fa.Ten Kate aus Holland - Motor: 999 cm³, Leistung: ca. 195 PS, Gewicht: ca. 175 kg, Baujahr: 2008, Bereifung: Pirelli

Steve Jacobs

Werkstatt

Reparaturen

Bokelmann
Reisen & Touristik

Omnibus- und Mietwagenbetrieb KG

Lindenplan 3 - 5 - 38640 Goslar

info@bokelmann-reisen.de

www.bokelmann-reisen.de

Ihr leistungsfähiger Partner für

- Busreisen
- Transfers
- Rund- und Besichtigungsfahrten
- Vereins- und Betriebsausflüge
- Busgrößen von 8 - 51 Plätzen

(05321) 3836 - 0

Fax (05321) 3836 - 29

Bokelmann

Ihr Rollstuhlfahrdienst

Arzt-, Privat- oder Reha-Fahrten

Vertragspartner aller Krankenkassen

RolliCar - Autoruf

Lindenplan 3, 38640 Goslar

Notfall-Telefon: 0171-7428849

☎ 3836-0

Wir liefern ins Haus oder den Betrieb:
(Mindestbestellwert bei Lieferung : 7,67 €)

Pizza - Baguettes - Gyros
Pasta - Salate - Getränke

Bahnhofstraße 26 - 38642 Goslar
Tel.: 05321 / 67227 + 67125

Öffnungszeiten :
Mo. - Fr. 11.00 - 14.00 Uhr und 17.00 - 22.30 Uhr
Sa. - So. 15.00 - 22.30 Uhr

Gutschein
Bei Vorlage einer gültigen Eintrittskarte zu Spielen der VfL-Oker I. Herren gewähren wir 10 % Preisnachlaß auf alle Speisen und Getränke
(gültig am jeweiligen Spieltag)

SPORTklause
www.sportklause-oker.de

Inhaber Markus Hundertmark
Försterwiese 13a :: 38642 Goslar-Oker
Tel 0 53 21 / 6 19 67 :: Fax 0 53 21 / 33 43 30
info@sportklause-oker.de

Gutbürgerliche Küche - auch außer Haus
gepflegte Getränke

Gern richten wir für Sie Feierlichkeiten aller Art aus.
Nutzen Sie unsere Räumlichkeiten für Ihre Sitzungen und Versammlungen.
Wir unterbreiten Ihnen gern Menü- oder Buffetvorschläge, bitte sprechen Sie uns an.
Planen Sie eine Feier in den eigenen vier Wänden?
Wir bieten Ihnen auch Lieferservice!

Wir haben für Sie geöffnet:
Mittwoch - Freitag ab 17:00 Uhr
Samstag - Sonntag ab 10:00 Uhr (Küche ab 11:30 Uhr).
Die Küche schließt Mi-Do um 21:00 Uhr, Fr/Sa um 22:00 Uhr.
Montag und Dienstag - Ruhetag.

Ihr Markus Hundertmark

WERNER & HABERMALZ
DAS SANITÄTSHAUS - TECHNISCHE ORTHOPÄDIE

Jakobikirchhof 3A+4 · 38640 Goslar

Filiale am Klubgarten
Klubgartenstraße 4
38640 Goslar

Filiale am Löwen
Am Bahnhofsplatz 1+2
38667 Bad Harzburg

info@werner-habermalz.de · www.werner-habermalz.de

05321 469 710

Wir liefern die erfrischenden Getränke!

GETRÄNKE
Fachgroßhandel
Sauk

Ihre Verbindung zwischen
Gastronomie, Handel und
Getränke-Industrie

Für Feste jeglicher Art verleihen wir:
Verkaufswagen – Kühlwagen
Zapfgeräte – Sitzgarnituren
Theken – Gläser

31177 Harsum · Alfred-Delp-Straße 1
Tel. 0 51 27 / 9 82-0 · Fax 0 51 27 / 9 82 30
E-Mail: info@getraenke-sauk.de
Internet: www. getraenke-sauk.de

Partnerbetrieb von Buderus

JÜRGEN SPÖTTEL

Heizung- u. Sanitärmeisterbetrieb

MEISTERBETRIEB
HEIZUNGSANLAGEN
SANITÄRINSTALLATION
PLANUNG / BERATUNG

Höhlenweg 37 38642 Goslar
Tel.: 05321 / 6 40 44